

AD 2.LFKA		
AD 2 LFKA ATT 01	AD 2 LFKA TXT 01	

ATTERRISSAGE A VUE

Visual landing

Usage restreint
Restricted use

ALBERTVILLE

AD2 LFKA ATT 01

23 DEC 04



ALT AD : 1033 (37 hPa)
LAT : 45 37 38 N
LONG : 006 19 47 E

LFKA
 Non WGS-84
 VAR : 0° (00)

APP : NIL

TWR : NIL

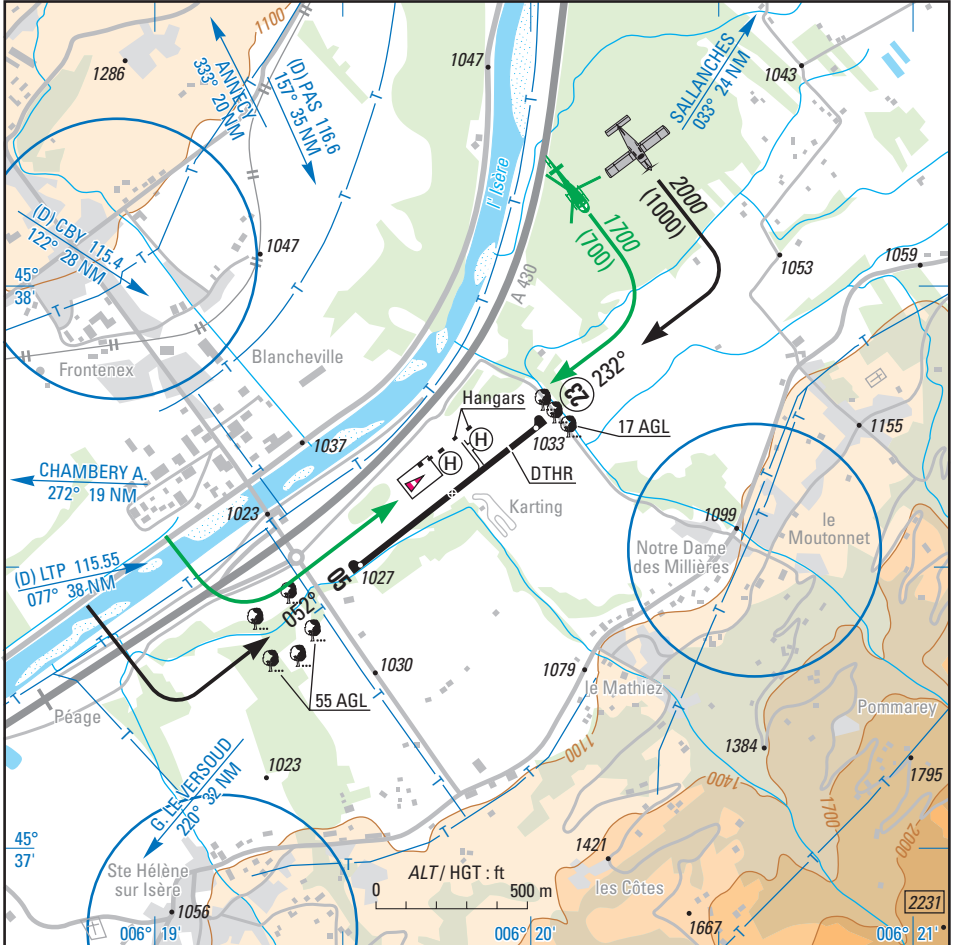

RWY	QFU	Dimensions Dimension	Nature Surface	Résistance Strength	TODA	ASDA	LDA
05	052	800 x 21	Revêtue Paved	5,7 t	800	800	800
23	232				800	800	650

Aides lumineuses : NIL

Lighting aids : NIL

Consignes particulières / Special instructions**Conditions générales d'utilisation de l'AD**

Réservé aux ACFT basés et à ceux basés sur les AD voisins.

Dangers à la navigation aérienne

Déneigement non assuré, s'assurer de l'état de la piste et de son enneigement éventuel.

Procédures et consignes particulières

QFU 23 préférentiel : brise de vallées.

Activités diverses

Voltige sur AD (N°6808). Cercle de 2000m de rayon centré sur l'ARP.

FL 055/1650ft AAL-HJ.

General AD operating conditions

Reserved for home based ACFT and for ACFT based at neighbouring AD.

Air navigation hazards

Snow removal non provided. Check runway condition and it's possible snow cover.

Procedures and special instructions

Preferred QFU 23 : valley breeze.

Special activities

Aerobatics over AD (NR 6808). Circle radius 2000m centered on ARP.

FL 055/1650ft AAL-HJ.

Liste des aérodromes voisins / Neighbouring AD :

ANNECY MEYTHET, ANNEMASSE, BELLEGARDE VOUVRAY, BELLEY PEYRIEU, BOURG CEYZERIAT, CHAMBERY AIX LES BAINS, CHAMBÉRY CHALLES LES EAUX, CHATEAU ARNOUX ST AUBAN, COURCHEVEL, GRENOBLE LE VERSOUD, GRENOBLE ST GEOIRS, L'ALPE D'HUEZ, LYON BRON, MEGÈVE, MÉRIBEL, MORESTEL, SALLANCHES MONT BLANC, SOLLIÈRES SARDIÈRES.

Informations diverses / Miscellaneous

HIV + 1HR / WIN + 1HR

Les informations de source **Non DGAC** de cette rubrique sont communiquées sous toute réserve.

Non DGAC information in this document are communicated with all reserve.

1 - Situation / Location : 7 km SW ALBERTVILLE (73 - SAVOIE).

2 - ATS : NIL.

3 - VFR de nuit / Night VFR : Non agréé / *not approved.*

4 - Gestionnaire / Managing authority : Syndicat Intercommunal de l'aérodrome de la Combe de Savoie
BP 104 73207 ALBERTVILLE CEDEX
☎ 04 79 10 43 20 - FAX : 04 79 10 43 28

5 - District Aéronautique / Aeronautical district : RHONE-ALPES (voir / *see* GEN).

6 - BDP/BIA : BRIA de rattachement / *Attaching BRIA :* LYON (voir / *see* GEN).

7 - Préparation du vol / Flight preparation : NIL.

8 - MET : VFR : voir / *see* GEN VAC

IFR : voir / *see* GEN IAC

STATION : NIL.

9 - Douanes, Police / Customs, Police : NIL.

10 - AVT : Carburant / *Fuel :* JET A1 auprès du / *ask for* SAF, Lubrifiant / *Lubricant :* NIL

11 - SSLIA : Niveau / *Level :* extincteurs portatifs et sur roues / *portatif and on wheel fire extinguisher*

12 - Lutte aviaire / Bird control : NIL

13 - Hangars pour aéronefs de passage / Transient aircrafts hangars : NIL.

14 - Réparations / Repairs : NIL.

15 - ACB : d'ALBERTVILLE ☎ 04 79 38 48 03 - 04 50 44 54 07 (président)

SAF ☎ 04 79 38 48 29 FAX : 04 79 38 48 42

COMMERC'AIR ☎ 04 79 38 44 07 FAX : 04 79 38 61 17