

AD 2.LFLP		
AD 2 LFLP APP 01	AD 2 LFLP ATT 01	AD 2 LFLP TXT 01
AD 2 LFLP TXT 02	AD 2 LFLP TXT 03	

APPROCHE A VUE

Visual approach

Ouvert à la CAP
Public Air Traffic
16 MAR 06

ANNECY MEYTHET

AD2 LFLP APP 01

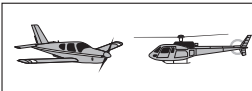

ALT AD : 1521 (55 hPa)
LAT : 45 55 51 N
LONG : 006 06 23 E

LFLP
VAR : 0° (05)

APP : CHAMBERY Approche / Approach : 123.7 (au dessus de /above 3500)

TWR : 118.2

AFIS : 118.2

ILS / DME : RWY 04 AT 108.9



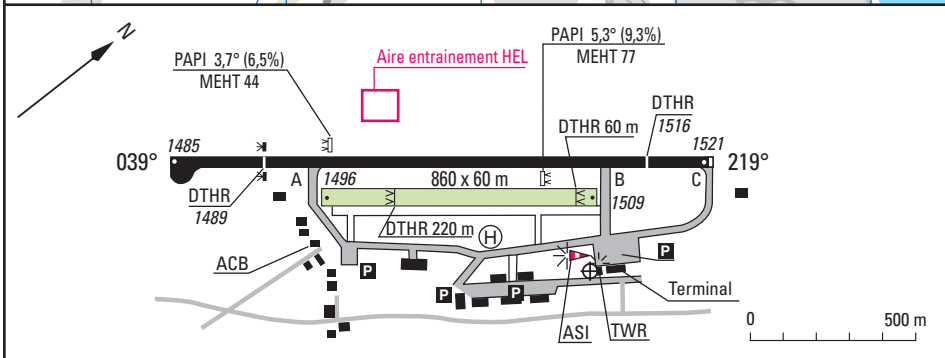
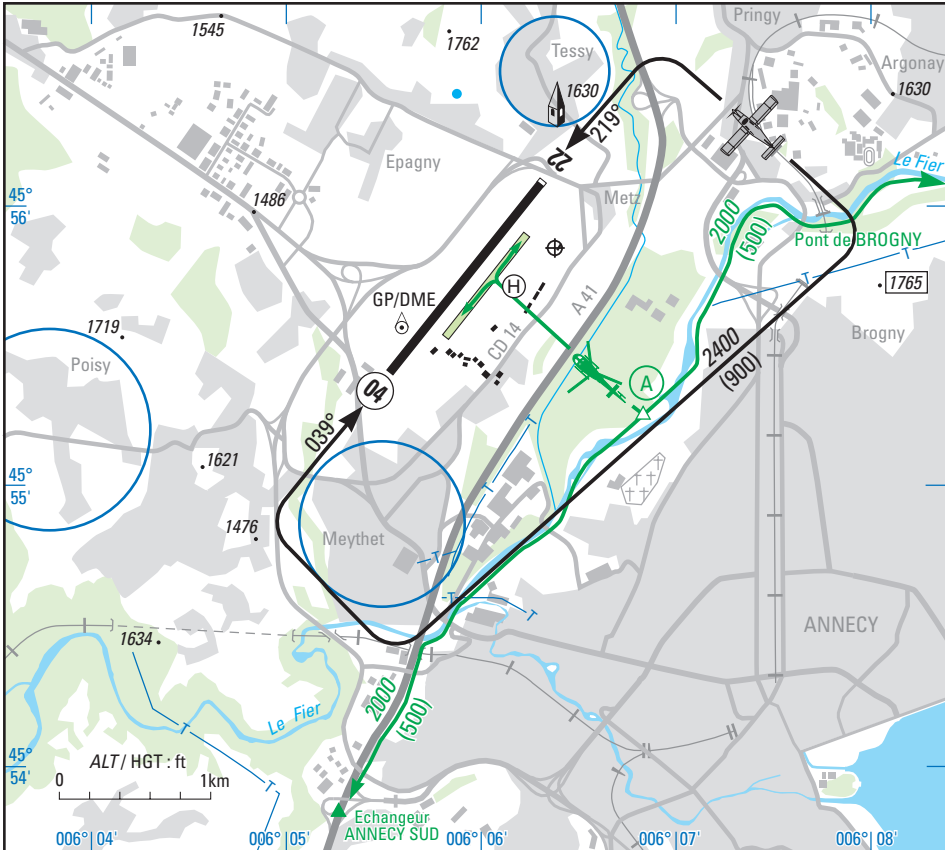

RWY	QFU	Dimensions <i>Dimension</i>	Nature <i>Surface</i>	Résistance <i>Strength</i>	TODA	ASDA	LDA
04	039	1615 x 30	Revêtue	24 F/C/W/T	1615	1630	1365
22	219		Paved		1615	1615	1400

Aides lumineuses : RWY 04/22 : BI

Lighting aids : RWY 04/22 : LIL

Consignes particulières / Special instructions**Conditions générales d'utilisation de l'AD**

AD réservé aux ACFT munis de radio.

Utilisation simultanée des deux pistes interdite.

Activité IFR possible.

Procédures et consignes particulières

Roulage interdit hors piste et TWY.

QFU 04 préférentiel cause procédure IFR.

AFIN DE DIMINUER LES NUISANCES SONORES :

- respecter strictement les circuits publiés ;
- les TDP et exercices d'entraînement sont réservés aux ACFT basés et soumis au respect des consignes locales ;

- ACFT :

TKOF 04 : maintenir l'axe de piste, le virage à droite vers la vente arrière ne doit s'effectuer qu'après le passage de l'autoroute. Le virage à gauche est interdit. Le départ vers le Nord doit s'effectuer par NA, le départ vers l'Ouest se fera par la verticale après un virage à droite.

TKOF 22 : maintenir l'axe de piste, le virage à gauche vers la vente arrière ne doit pas s'effectuer avant le passage de la voie rapide. Le virage à droite vers l'Ouest n'est possible qu'après accord du contrôle et en évitant le survol de l'agglomération de Poisy, sinon le départ vers l'Ouest se fera via la verticale de l'aérodrome après un virage gauche.

- HEL : circuit à 2000 ft AMSL, respecter strictement la trajectoire entre A et le H ; du point A vers le H, ne pas survoler le CD 14 à une altitude inférieure à 1850 ft AMSL.

VFR Spécial

En présence de trafic IFR, une attente pourra être imposée à NA ou SA. Entre S et SA rester impérativement à l'Est de l'autoroute A41.

MNM VFR spécial dans la CTR :

- En l'absence de trafic IFR :

ACFT VIS 2000 m

HEL : VIS 800 m.

- En présence de trafic IFR :

ACFT/HEL : VIS 3000 m.

General AD operating conditions

AD reserved for radio-equipped ACFT.

Simultaneous use of both RWY prohibited.

Possible IFR operations.

Procedures and special instructions

Taxiing prohibited except on RWY and TWY.

Preferred QFU 04 due to IFR procedure.

FOR NOISE REDUCTION PURPOSE:

- adhere strictly to circuits as shown on charts;
- training flights and exercises are reserved for home based ACFT and must comply with local instructions ;

- ACFT:

TKOF 04: maintain runway heading, right turn inbound downwind leg has to be made after crossing the motorway. Left turn is prohibited, Northern departure via NA and Western departure, after a right turn, by overflying the field.

TKOF 22: maintain runway heading, left turn cannot be made before reaching the main road. Right turn can only be made after clearance from ATC and avoid overflying the built up areas of Poisy, if not western departure will be made via the airfield overhead after a left turn .

- HEL: circuit 2000 ft AMSL, adhere strictly to the track between A and the H; from A to the H, overflying the road "CD 14" prohibited below 1850 ft AMSL.

Special VFR

With IFR traffic, holding may be requested over NA or SA. between S and SA, pilots must to fly in the East side of the motorway A41.

Special VFR MNM in CTR:

- Without IFR traffic:

ACFT VIS 2000 m

HEL : VIS 800 m.

- With IFR traffic:

ACFT/HEL: VIS 3000 m.

Points	Coordonnées / Coordinates	Nom de lieu / Location
N	46° 02' 04" N - 006° 06' 26" E	Cruseilles
NE	46° 02' 41" N - 006° 15' 27" E	Col d'Evires (jonction A41 et N203) / <i>Evires pass (A41 and N203 junction)</i>
NA	46° 00' 16" N - 006° 07' 54" E	Nord échangeur A41 / N201 <i>North interchange A41 / N201</i>
S	45° 49' 00" N - 006° 01' 13" E	Alby sur Chéran
SA	45° 52' 33" N - 006° 05' 16" E	Seynod (centre commercial) / <i>(shopping center)</i>
E	45° 56' 07" N - 006° 10' 05" E	Les Glaisins (échangeur) / <i>(interchange)</i>
NW	45° 58' 00" N - 006° 02' 00" E	Lac de la Balme / <i>la Balme lake</i>
SE	45° 50' 39" N - 006° 10' 27" E	Port de St Jorioz / <i>St Jorioz port</i>

16 MAR 06

Informations diverses / Miscellaneous

HIV + 1HR / WIN + 1HR

Les informations de source **non DGAC** de cette rubrique sont communiquées sous toute réserve.
Non DGAC information in this document are communicated with all reserve.

1 - Situation / Location : 3,5 km NW ANNECY (74 - HAUTE SAVOIE).

2 - ATS : TWR : LUN et VEN : 1130-1900 ; MAR et JEU : 0330-1900 ; MER : 0330-1500
SAM, DIM et JF : 0700 - SS + 30 limité à 1700.

AFIS : LUN et VEN : 0330-1130 ; MER : 1500-1900.

*TWR : MON and FRI : 1130-1900 ; TUE and THU : 0330-1900 ; WED : 0330-1500
SAT, SUN and HOL : 0700 - SS + 30 limited at 1700.*

AFIS : MON and FRI : 0330-1130 ; WED : 1500-1900.

☎ AVA 04 50 27 36 05

☎ TWR 04 50 27 31 10 - FAX 04 50 27 37 84

3 - VFR de nuit / Night VFR : Agréé avec limitation (réservé aux ACFT basés, durant HOR ATS et suivant consignes locales disponibles à la TWR).

Approved with limitations (reserved for home based ACFT, during ATS HOR and depending on local instructions available at the TWR).

4 - Gestionnaire / Managing authority : CCI de la Haute Savoie

5, rue du 27^{ème} BCA, BP 2072, 74011 Annecy Cedex ☎ 04 50 33 70 00

SUR AD : ☎ 04 50 27 30 06 - FAX : 04 50 27 39 83 - SITATEX : NCYLPXDH.

5 - District Aéronautique / Aeronautical district : RHÔNE ALPES.

6 - BDP / BIA : BRIA de rattachement / *Attaching BRIA :* LYON (voir / *see* GEN).

7 - Préparation du vol / Flight preparation : Olivia, RSFTA / *Olivia terminal, AFTN.*

8 - MET : VFR : voir / *see* GEN VAC

IFR : voir / *see* GEN IAC

STATION : PC AEROMET à disposition des usagers à la tour. / *PC AEROMET for users at the TWR.*

9 - Douanes, Police / Customs, Police : PPR 24 HR au gestionnaire / *to managing authority.*

10 - AVT : Carburants : 100 LL- JET A1 - Lubrifiants : 80-100 (CIV-MIL).

LUN-VEN : 0600-1700, SAM, DIM et JF : 0700 - SS + 30 limité à 1700

HOR ATS pour commerciaux.

Paiement comptant ou cartes TOTAL-VISA-EUROCARD-MASTERCARD-UVAIR.

MON-FRI : 0600-1700, SAT, SUN and HOL : 0700-SS + 30 limited at 1700.

ATS HOR for commercial flights.

Cash payment or TOTAL-VISA-EUROCARD-MASTERCARD-UVAIR card.

11 - SSLIA : CAT 4, Niveau 5 : LUN-VEN : 0330-1900

Niveau 2 : SAM, DIM et JF : 0700-SS + 30 limité à 1700 (Modulation possible O/R).

Level 5 : MON-FRI : 0330-1900

Level 2 : SAT, SUN, and HOL : 0700-SS + 30 limited at 1700 (Possible adjustment O/R).

12 - Lutte aviaire / Bird control : Groupe C / *Group C.*

13 - Hangars pour aéronefs de passage / Transient aircraft hangar : NIL.

14 - Réparations / Repairs : ACB.

Assistance pour ACFT de tous types par gestionnaire sur AD.

Assistance for all type of ACFT by managing authority on AD.

15 - ACB : de la Haute Savoie ☎ 04 50 22 04 25.

16 - Transport / Transports : Taxis, bus.

17 - Hôtels, restaurants : A proximité / *In the vicinity.*